



# Universidad de Sucre

INCLUYENTE, INTEGRADA Y PARTICIPATIVA

## INFORME DE GESTIÓN DE RECTORÍA 15 DE AGOSTO AL 15 DE SEPTIEMBRE DE 2022





## VICERRECTORÍA ACADÉMICA

- ❖ Exploración de iniciativas de investigación, inmersión en redes y posibilidades de publicación de productos con investigadores de diferentes programas académicos.
- ❖ Actividad de acercamiento con la organización U-Planner mediante la demostración de software para Gestión curricular y aseguramiento de la calidad.
- ❖ Reunión con representantes de la Contraloría Delegada para el Posconflicto de la Contraloría General de la República (CGR), en virtud de lo dispuesto en el Decreto 2037 de 2019, que tiene la función de liderar, coordinar y hacer seguimiento de toda acción que le compete en relación con la implementación del Acuerdo para la Terminación del Conflicto y la Construcción de una Paz Estable y Duradera; para afianzar lazos de investigación y acciones sociales en el departamento de Sucre.
- ❖ Acompañamiento y financiación de procesos académicos: Olimpiadas de Matemáticas – Red Colsi.





- ❖ Se sigue en conversaciones con el equipo negociador de ASPU, Sucre para analizar el pliego de peticiones.
- ❖ Vinculación y participación en el Comité de Seguimiento DPS – situación estudiantes Universidad de Sucre.
- ❖ Seguimiento y revisión de Programa Institucional Saber Pro, incorporación de estrategias para fortalecimiento de la intervención e impacto sobre resultados.
- ❖ Encuentro de fortalecimiento institucional con programa Colombia Científica, Reconstrucción del Tejido Social en Zonas de Posconflicto en Colombia, para la entrega y capacitación de laboratorios de IoT (Internet de las Cosas).
- ❖ Reunión con representantes de Ministerio de Educación para solicitar el efectivo cumplimiento de la Política de Gratuidad y algunas adecuaciones a la interpretación y manejo de créditos académicos.
- ❖ Se continúa con el monitoreo de los procesos de admisión y matrícula de primer ingreso 2022-2 de acuerdo a lo estipulado en la programación del Calendario Académico de la Universidad.
- ❖ Estatuto Docente. Se continúa trabajando en el ejercicio participativo de la revisión y actualización del estatuto docente.
- ❖ Apoyo a los procesos de Aseguramiento de la Calidad Académica en cuanto a registros calificados y acreditación de programas.

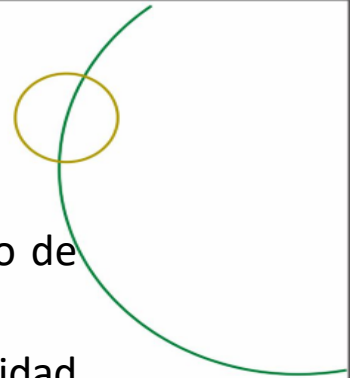



## FACULTAD DE CIENCIAS AGROPECUARIAS

- ❖ Se continúa con el proceso de Autoevaluación, reconfigurado el grupo de trabajo, liderado por el Jefe de Departamento y los profesores de planta.
- ❖ Se gestiona firma de nuevos convenios con la Universidad Nacional sede Palmira, Empresa Agropecuaria Belén y con la Corporación Autónoma Regional de los Valles del Sinú y Sam Jorge (CVS).
- ❖ En asocio con la Agencia Alemana GIZ, y ProNDC se ha clausurado el curso- taller Racionalidad Climática, con la participación de 24 productores del sector Pecuario.
- ❖ Participación en el “Taller de gobernanza Climática, con el apoyo de Agencia Alemana, PRO-NCD y Secretaría de Desarrollo Económico del Departamento de Sucre” y “Taller de Monitoreo Climático ProNDC, con aplicación en sistemas de Producción Animal”.
- ❖ Desarrollo de dos (2) visitas guiadas a la sede del Campus de Ciencias Agropecuarias a estudiantes de los grados de transición en cada una de las unidades productivas dado el convenio de cooperación firmado entre COMFASUCRE y la Universidad de Sucre.
- ❖ En la Granja Perico, se realizan mantenimientos en los potreros de ovinos y bovinos, se aplican los planes sanitarios establecidos.

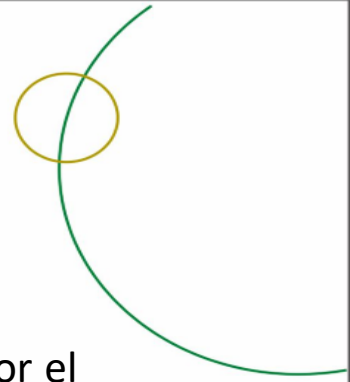



Universidad de Sucre

INCLUYENTE, INTEGRADA Y PARTICIPATIVA



## FACULTAD DE CIENCIAS DE LA SALUD

- ❖ Asistencia a la Asamblea de la Asociación colombiana de Facultades de Fonoaudiología ASOFON y al IX Encuentro de docentes y directivos docentes el 7 de septiembre del presente año celebrado en la ciudad de Armenia, Quindío.
- ❖ Asistencia virtual a la jornada de capacitación del Ministerio de Educación en las siguientes sesiones: El despliegue y la implementación de los resultados de aprendizaje en la normativa de calidad de la educación superior; Modelo de reconocimiento de grupos de investigación; Rol del docente en una educación centrada en el estudiante.
- ❖ Revisión por comité curricular los avances de la guía de las prácticas de procedimientos básicos de las prácticas de Medicina y el Manual de Propedéutica médica de escenario de simulación.
- ❖ Se firmó el convenio Macro y de movilidad nacional con la Universidad Del Valle para movilidad nacional de los estudiantes adscritos al Programa de Fonoaudiología.
- ❖ Desde el programa de Medicina Se realizaron actividades de campo en el corregimiento la Gallera, IPS San Luis, IPS las américas, atención médica en las instituciones educativas del municipio de Sincelejo, y en el corregimiento la Gallera.

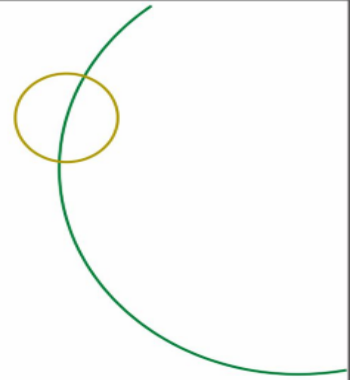



Universidad de Sucre

INCLUYENTE, INTEGRADA Y PARTICIPATIVA



## FACULTAD DE EDUCACIÓN Y CIENCIAS

- ❖ Se realizó reunión con directivas de la Oficina de Posgrados y relaciones nacionales e internacionales de la Universidad de Antioquia, con el acompañamiento del docente de planta Juan Barboza, con la finalidad de gestionar la suscripción de un convenio marco apoyo interinstitucional que, que facilite la suscripción de convenios específicos para incrementar la oferta de posgrados, desarrollo de proyectos de investigación y movilidad para docentes y estudiantes.
- ❖ Se gestionó la renovación del convenio interinstitucional de cooperación entre la Alcaldía de Sincelejo y la Universidad de Sucre, con el propósito de darle continuidad al desarrollo de las prácticas docentes de los programas de licenciaturas de la facultad.
- ❖ El departamento de Derecho realizó reunión con los investigadores Paula Alejandra Villamil Castellanos (Universidad Nacional) y Bryan Triana Ancinez (Universidad del Rosario) miembros del Observatorio de tierras de la universidad del rosario, con el fin de consolidar alianza institucional para la investigación científica. Con el aporte del docente líder del grupo de investigación SODEHUPAZ, Nadin Madera, junto con la secretaria de Gobierno del departamento de sucre en aras de fortalecer los lazos del programa
- ❖ El grupo de investigaciones en productos naturales organizó la capacitación, con un profesional externo a la Universidad de Sucre, el Dr. Rubén Darío Torrenegra G, con amplia trayectoria en el tema a brindar: Espectroscopia de UV Y RMN del 8 de septiembre del 2022 hasta el 30 de septiembre de forma remota y del 3 a 7 octubre del 2022 de manera presencial.





## ❖ ACTIVIDADES DE CONSULTORIO JURIDICO

Para el periodo académico 01 – 2022, se matricularon un total de 198 estudiante, distribuidos así:

NIVEL DE CONSULTORIO MATRICULADO	N°	AREA DEL DERECHO ASIGNADA
Consultorio Jurídico I	41	Civil – Privado – Familia
Consultorio Jurídico Ii	58	Publico – Administrativo
Consultorio Jurídico Iii	49	Laboral – Seguridad Social
Consultorio Jurídico Iv	50	Penal
<b>TOTAL MATRICULADOS 01- 2022</b>	<b>198</b>	

❖ Se puede observar el numero de estudiantes matriculados en el consultorio jurídico y estudiantes realizando semestre de practicas en otras entidades externas.

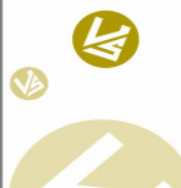
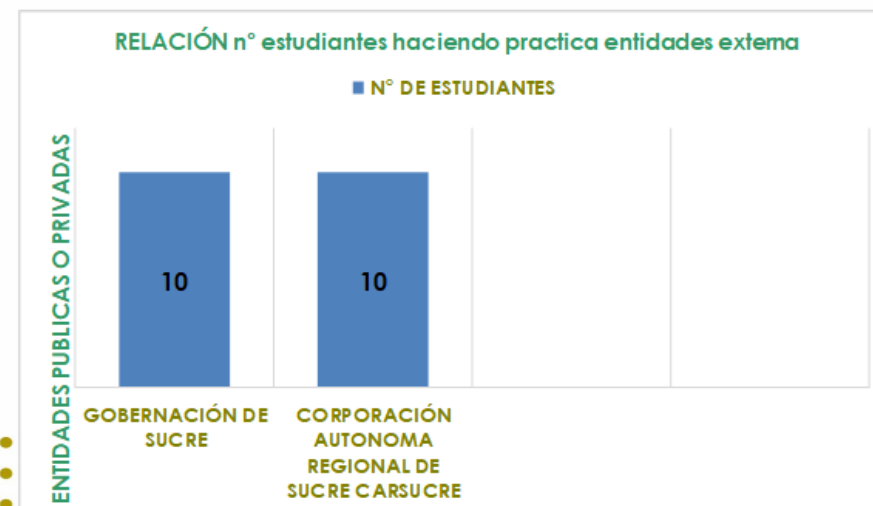
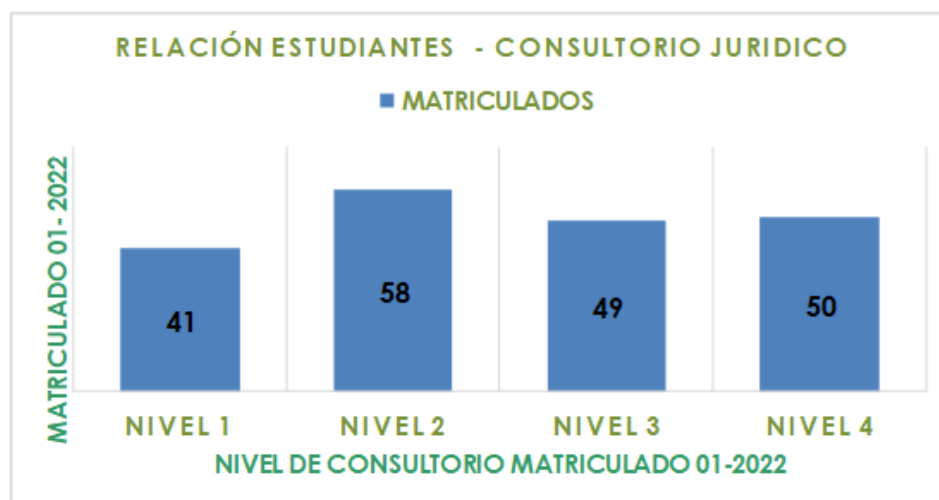



## FACULTAD DE INGENIERÍA

- ❖ Participación de tres (3) estudiantes de la Maestría en Ingeniería en el seminario Desarrollo e innovación en la transformación de materias primas amiláceas del Departamento de Sucre.
- ❖ Participación de dos (2) estudiantes del semillero de investigación AGRISOS y tres (3) estudiantes del semillero de investigación SIES en el XV Encuentro Departamental de Semilleros RedColsi.
- ❖ Participación del Docente SAIL DE LA OSSA MONTERROSA del Dpto. de Ingeniería Agroindustrial, en el Charlas en aulas con “Perspectiva y oportunidades del emprendimiento por egresados del programa de Ingeniería Agroindustrial.”
- ❖ Participación del docente decano de la facultad de ingeniería Ing Guillermo Gutiérrez Ribón en el programa radial Alma Mater exponiendo las Acciones de Extensión y Proyección Social de la Facultad de Ingeniería en el periodo 2020- 2022, en ejecución.







## CENTRO DE ADMISIONES, REGISTRO Y CONTROL ACADÉMICO

❖ Atender a la comunidad de interés (interna y/o externa) en temas relacionados al proceso de inscripción en la oferta 2022-02, a la generación de certificados académicos, verificación de documentos de acreditación de circunscripción, entre otros; haciendo uso de los diferentes canales de atención habilitados por la Universidad de sucre en los cuales se brinda toda la información detallada de forma clara y oportuna.

❖ Elaboración de certificados

CONCEPTO CERTIFICADOS	CANTIDAD
C. Estudio Pregrado	885
C. Notas Pregrado	879
Estudio Postgrado	3
Notas Postgrado	105
Especiales	550
Egresado	34
Comfasucre	71
<b>TOTAL CERTIFICADOS EXPEDIDOS</b>	<b>2527</b>





## ❖ Elaboración De Facturas

Notas	62
Estudio	25
Especial	34
Egreado	1
Posgrados	3
Derecho De Grado De Pregrado	157
Carnet De Egresado Pregrado	157
Derecho De Grado De Posgrado	15
Carnet De Egresado Posgrados	15
<b>TOTAL FACTURAS</b>	<b>469</b>

❖ Se realizó el proceso de facturación para el periodo 02 de 2022 el día 9 de septiembre para el periodo 02 de 2022 en pregrado teniendo en cuenta la resolución no. 61 de 2022 expedida por el consejo académico.

## ❖ Consolidado de inscritos a la oferta académica 02 de 2022

PROGRAMAS	INSCRITOS
Administración de empresas	148
Economía	113
Contaduría Pública	167
Biología	148
Derecho	124
Licenciatura en Lenguas Extranjeras	224
Licenciatura en Física	37
Licenciatura en Matemáticas	53
Tecnología en Regencia en Farmacia	166
Ingeniería Agroindustrial	71
Ingeniería Agrícola	93
Ingeniería Civil	149
Ingeniería Electrónica	86
Zootecnia	116
<b>TOTAL INSCRITOS</b>	<b>1695</b>





## COORDINACIÓN DE EGRESADOS

- ❖ Apoyo en el desarrollo de Estudio exploratorio para la Creación de un programa de Doctorado en Ingeniería.
- ❖ Divulgación de oferta de formación pos gradual.
- ❖ Divulgación de las convocatorias laborales externas.
- ❖ Divulgación de las convocatorias de becas.
- ❖ Divulgación de los eventos.
- ❖ Apoyo en la suscripción de convenios con empresas de la región que otorguen valor agregado a los miembros de la comunidad universitaria, tales como descuentos o tarifas preferenciales





## DIVISIÓN DE EXTENSIÓN Y PROYECCIÓN SOCIAL

- ❖ Se participó en las Mesas Subregional Política Publica LGTBIQ+, desarrolladas en el municipio de Ovejas.
- ❖ La vicerrectoría académica, junto con el equipo de la División de Extensión y Proyección Social, lideraron la elección del Comité Central de Extensión y Proyección Social.
- ❖ Se sostuvo una mesa técnica con funcionarios de la Gobernación de Sucre, en aras de dar bases académicas para la creación la Política Pública de Familia.
- ❖ Participación de la Asamblea Pública De Consejos Comunitarios Y Organización De Comunidades Negras, Afrocolombianas, Raizales Y Palenqueras, para la integración de la comisión consultiva departamental afrocolombiana y consultivos institucionales.
- ❖ Reunión de Articulación Gobernación de Sucre – Universidad de Sucre, construcción Política Pública de Familia.





## DIVISIÓN DE BIBLIOTECA E INFRAESTRUCTURA CIENTÍFICA

- ❖ En las tres sedes de la biblioteca Pompeyo Molina, en el área de Circulación y Préstamo la actividad de préstamo y consulta arrojó los siguientes resultados:

Recursos	#Usos
Préstamo de libros a estudiantes	69
Préstamo y Renovación de libros a docentes	3
Consultas en Sala	51
Préstamo de casilleros	30

**EVIDENCIAS:** Sistema de gestión bibliográfico KOHA, consultado el 20/09/2022

**Nota:** téngase en cuenta que estamos en receso de vacaciones intersemestrales.





## ❖ Estadística de acceso de Recursos Digitales

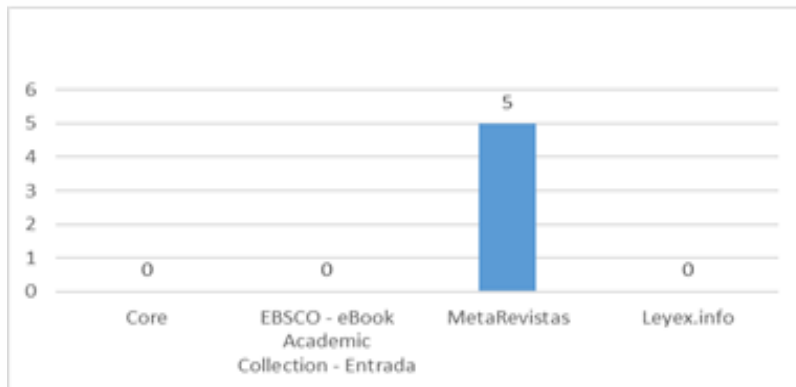

## ❖ Estadísticas de uso Repositorio Institucional 16 de agosto – 15 de septiembre /2022





## CENTRO DE LABORATORIOS

- ❖ Se actualizo la caracterización del proceso de extensión y proyección social – Centro de Laboratorios.
- ❖ Se elaboraron formatos nuevos, por dar cumplimiento al sistema de gestión de la dependencia del Centro de Laboratorios.
- ❖ Se realizó el estudio de necesidades, para el mantenimiento de equipos ópticos presentes en los laboratorios de la Universidad de Sucre, para su gestión y posterior aprobación por parte de Vicerrectoría Académica.
- ❖ Se realizó capacitación en Manejo de Suelos Agrícolas a pequeños agricultores de maíz en el municipio de Chalan y Coloso del departamento de Sucre, en apoyo a estudiantes de pasantías realizadas en la Federación Nacional de Cultivadores de Cereales, Leguminosas y Soya (FENALCE).
- ❖ Se Brinda apoyo logístico y acompañamiento a investigadores en la realización y desarrollo de actividades investigativas en los laboratorios de; Microbiología de Investigación, Planta de Operaciones Unitarias, Productos Naturales y Suelos y Aguas para Riego.

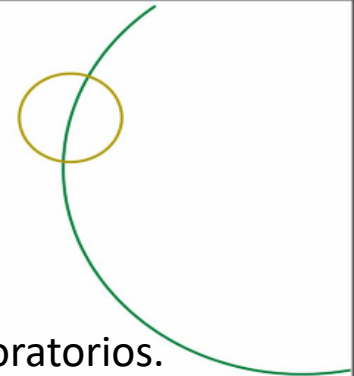



## COMUNICACIONES

❖ Total de seguidores Redes Sociales (Instagram, Facebook y Twitter)

Total de publicaciones: 87 publicaciones

Construcción de piezas gráficas: 54 gráficas creadas.

Red social	Total Seguidores
Instagram (@unisucreco)	17.793
Facebook (Universidad de Sucre)	23.096
Twitter (@unisucre)	7.145

Publicación de noticias página web: Se realizaron 47 publicaciones.

❖ CAMPAÑAS COMUNICACIONALES JULIO/2022

Campañas Institucionales y académicas: 65

Campaña División de Bienestar Social Universitario: 7

Campaña prevención Covid: 11

Campaña Proceso de Acreditación Institucional- ACA: 4







## VICERRECTORIA ADMINISTRATIVA

Dependencia	Actividades
Jefatura	11
Cultura	13
Deporte	61
Salud	6
Psicología	5
Programas Especiales	8
Desarrollo Humano Trabajo Social	7
<b>Total</b>	<b>111</b>





Universidad de Sucre

INCLUYENTE, INTEGRADA Y PARTICIPATIVA

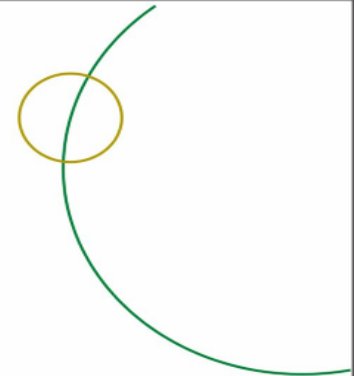

# GRACIAS

